

第2章 年賀状を作りましょう

STEP 1. 表面(宛先)をデザインしましょう

1. 筆王を起動しましょう

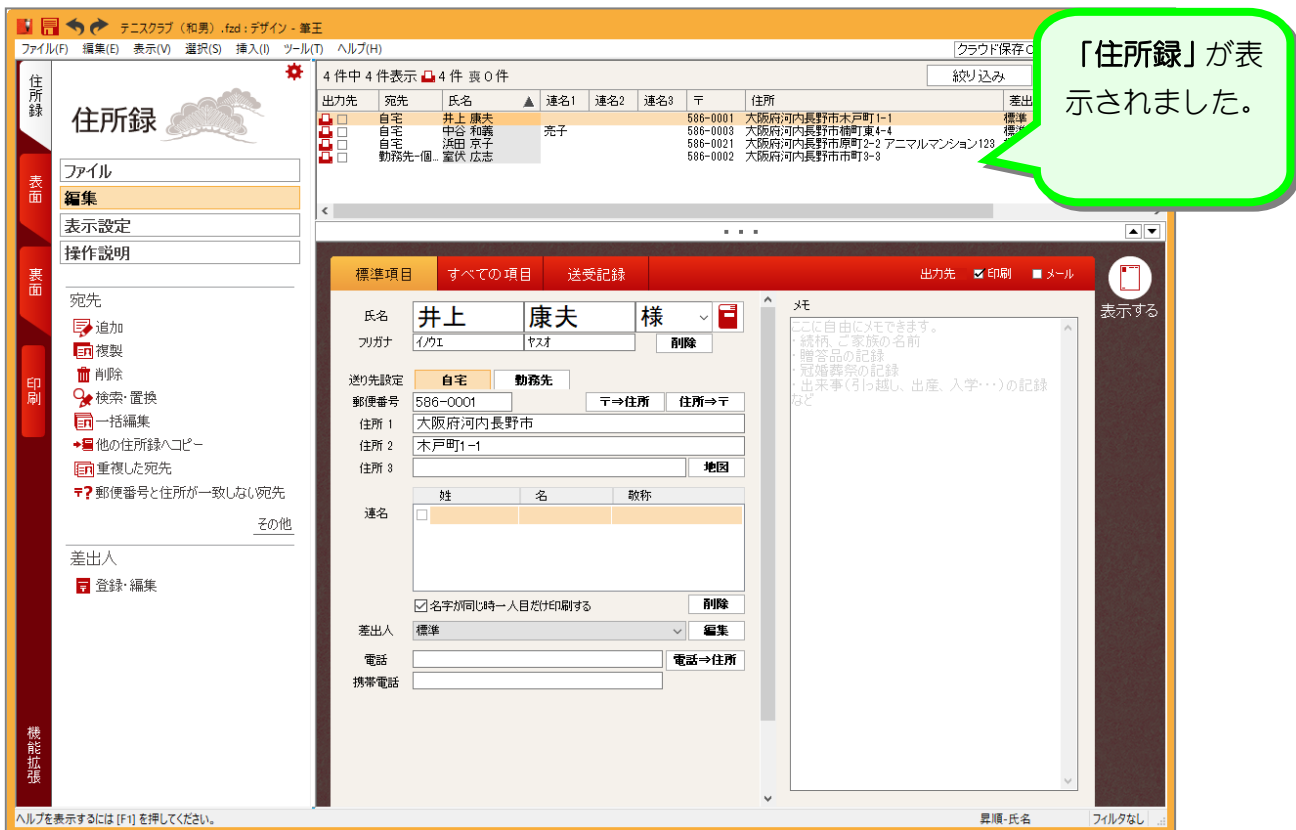
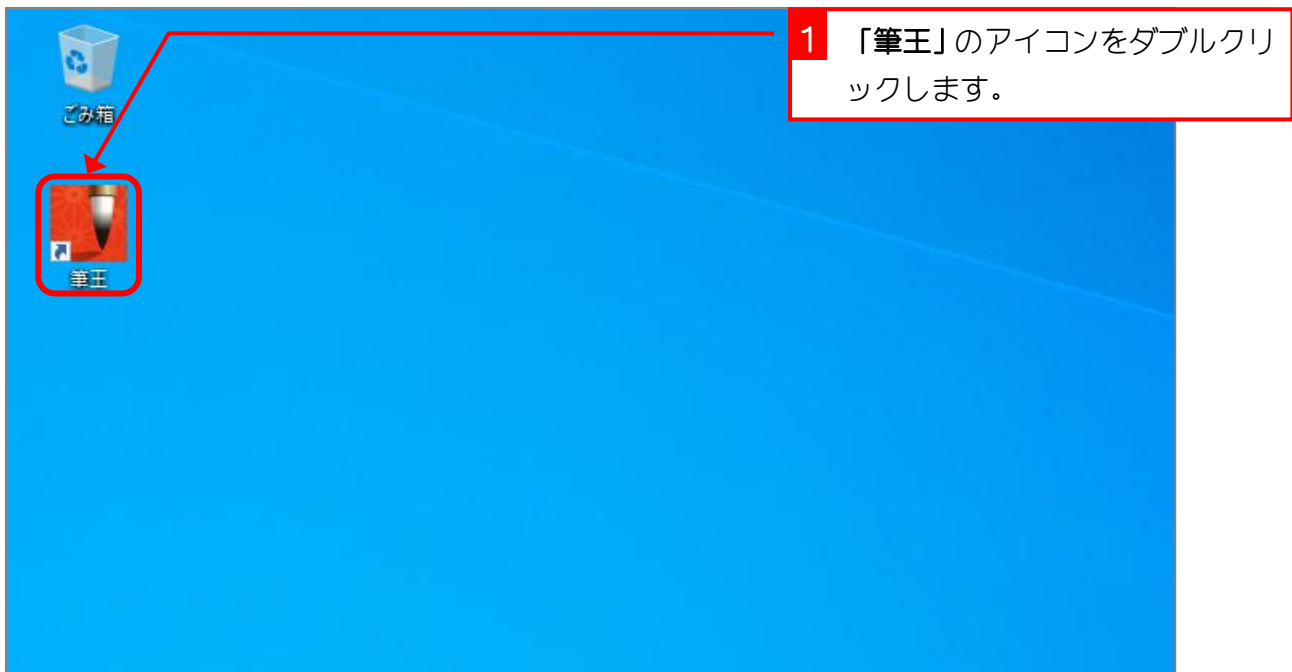

2. 表面のデザインを変更しましょう



参考 操作ガイドの画面が表示される場合は

下のような操作ガイドの画面が表示される場合は閉じておきましょう。

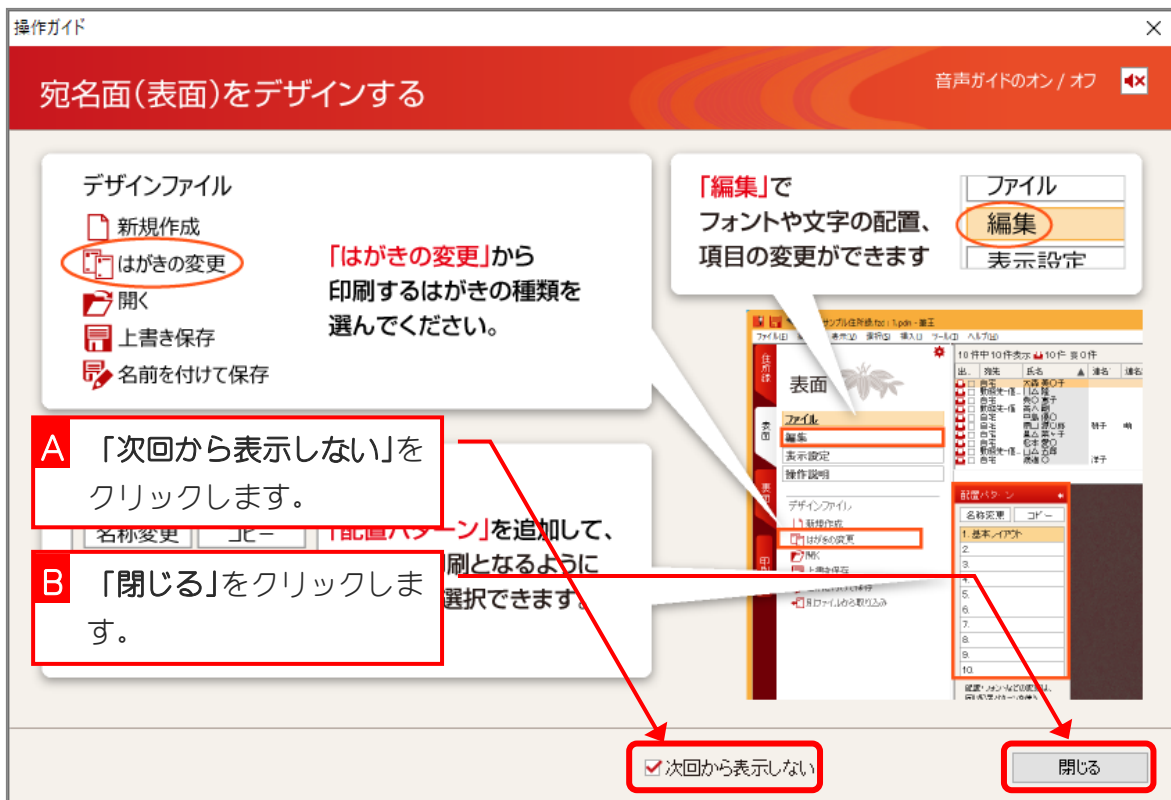

テニスクラブ (和男) .f2d : デザイン - 筆王

ファイル(F) 編集(E) 表示(V) 選択(S) 挿入(I) ツール(T) ヘルプ(H) クラウド保存 ON

4 件中 4 件表示 4 件 喪 0 件 絞り込み

出力先	宛先	氏名	連名1	連名2	連名3	〒	住所	差出
<input checked="" type="checkbox"/>	自宅	井上 康夫				586-0001	大阪府河内長野市木戸町1-1	標準 標準 標準
<input checked="" type="checkbox"/>	自宅	中谷 和義	亮子			586-0003	大阪府河内長野市鶴町東4-4	
<input checked="" type="checkbox"/>	自宅	浜田 京子				586-0021	大阪府河内長野市原町2-2 アニマルマンション123	
<input checked="" type="checkbox"/>	勤務先-個	室伏 広志				586-0002	大阪府河内長野市市町3-3	

住所録

表面

編集

表示設定

操作説明

表面

印刷

機能拡張

配置パターンの編集

すべてのフォントを表示

フォントの一括指定

書式設定

詳細設定

追加

素材・デザイン

写真

テキストボックス

文例集

差出人

宛先

その他

背景

色の指定

画像の指定

背景のみ削除

配置パターン

名称変更 コピー

1. 基本レイアウト

2.

3.

4.

5.

6.

7.

8.

9.

10.

配置・フォントなどの変更は、
同じ配置パターンを使う
すべての宛先に反映されます

郵便はがき

5 8 6 0 0 0 1

井上 康夫 様

大阪府河内長野市木戸町一ー一

矢野 和男

大阪府河内長野市古野町七ー四一

5 8 6 0 0 0 1

1234組 567890

パーツリスト

前面へ 背面へ

井上 康夫 様

矢野 和男

5 8 6 0 0 0 1

ヘルプを表示するには [F1] を押してください。 全体を表示 幅いっぱいに表示 95% スナップ プレビュー 横 0.0 縦 0.0 幅 100.0 高さ 148.0

「表面」の画面
に切り替わり
ました。

STEP 2. フォントを変更しましょう

1. 宛先住所のフォントを変更しましょう

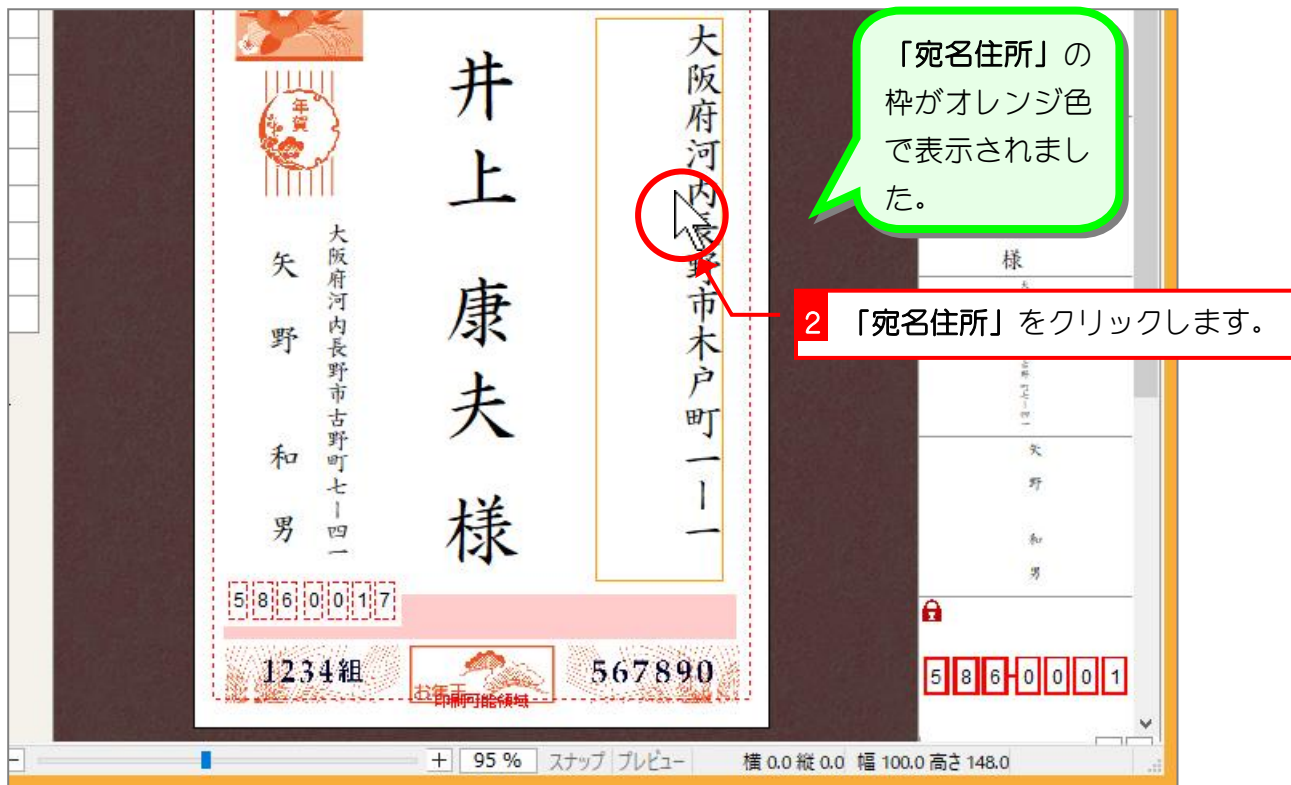

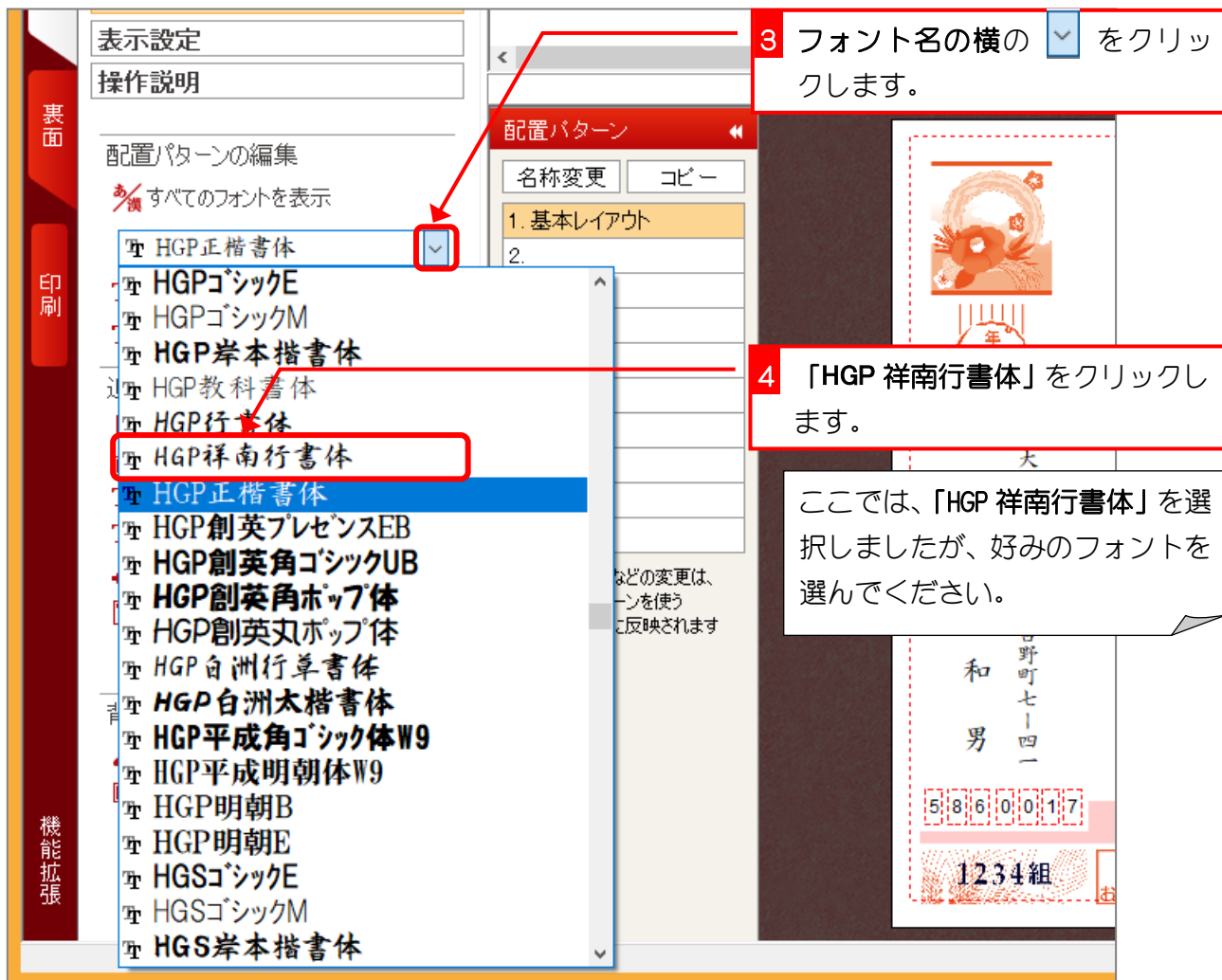

年賀
大阪府河内長野市古野町七一四一
矢野 和男

井上 康夫 様

大阪府河内長野市本戸町一ー一

5 8 6 0 0 1 7
1234組 567890

昇順-氏

フォントが変更されました。

大阪府河内長野市
大阪府河内長野市

HGP 正楷書体 HGP 祥南行書体

2. 全てのフォントを変更しましょう

一つ一つの枠を選択してフォントを変えるよりも、全ていっぺんに変更してみましょう。

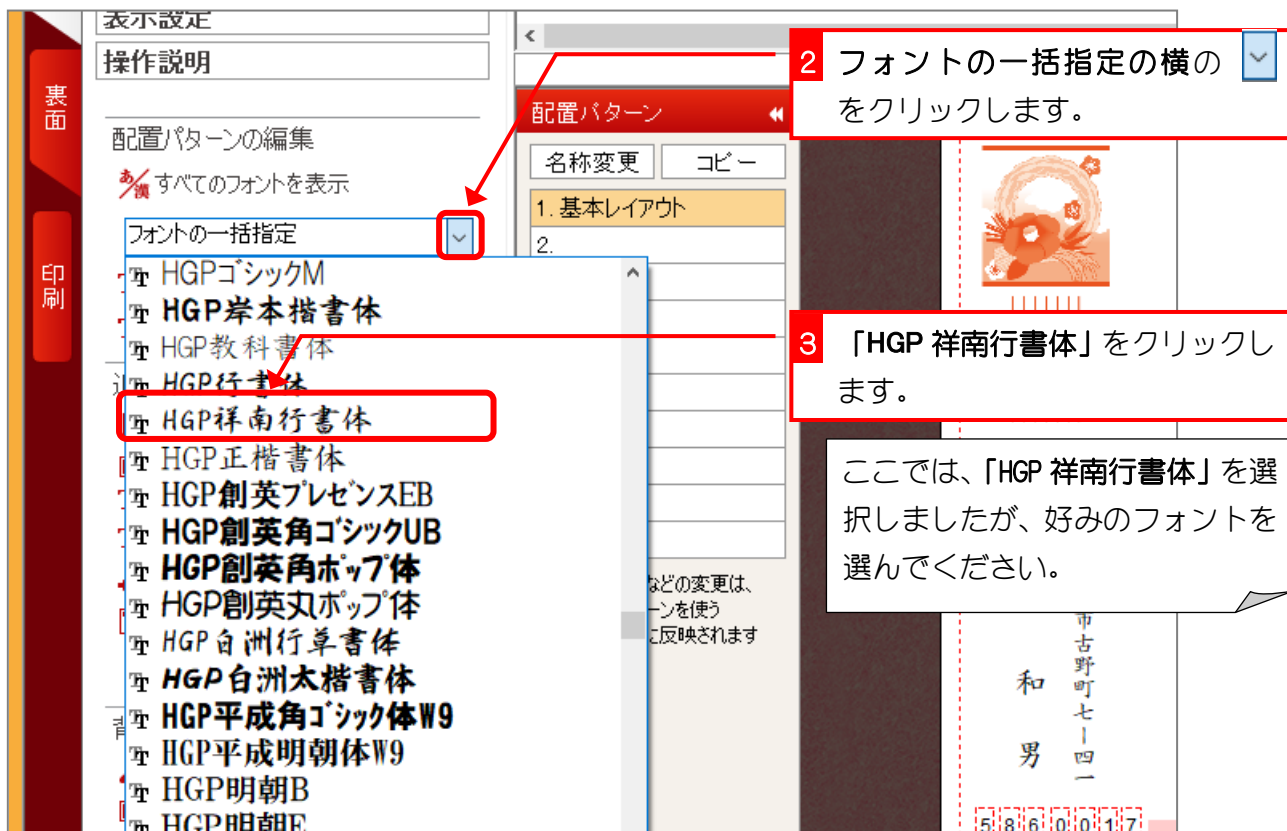
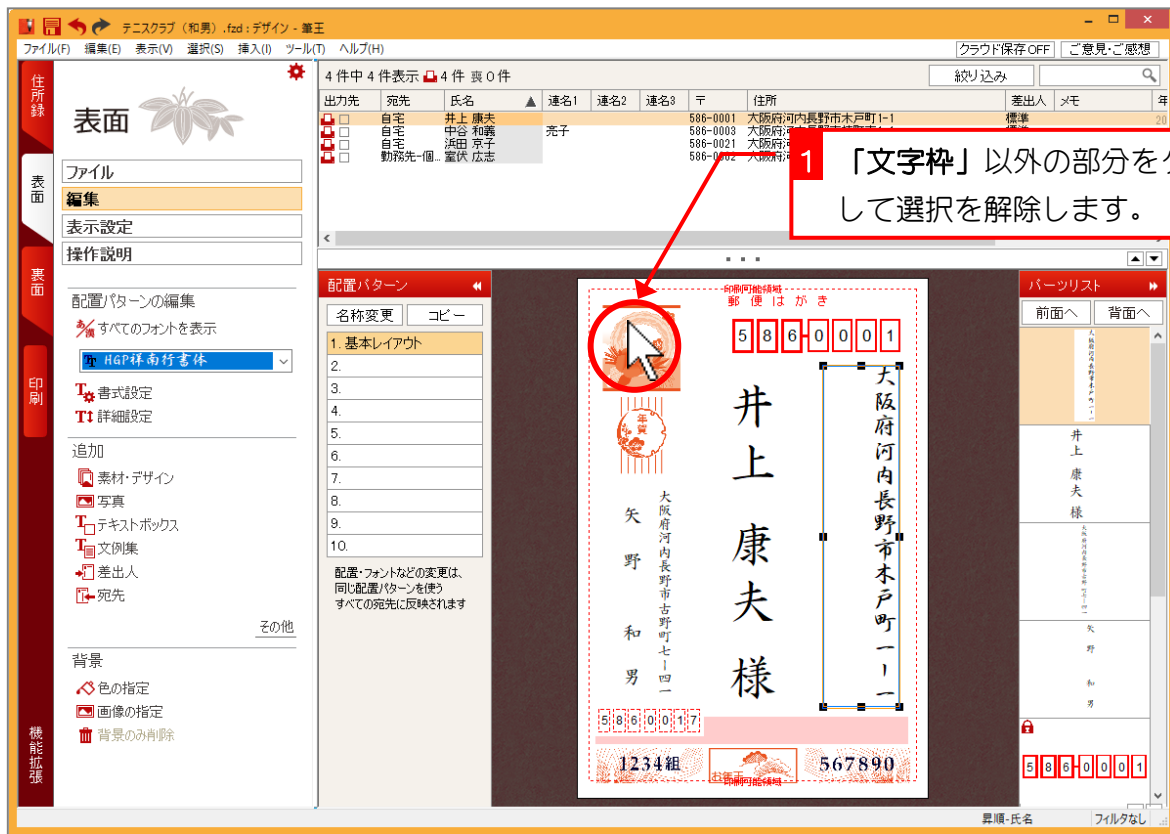

参考

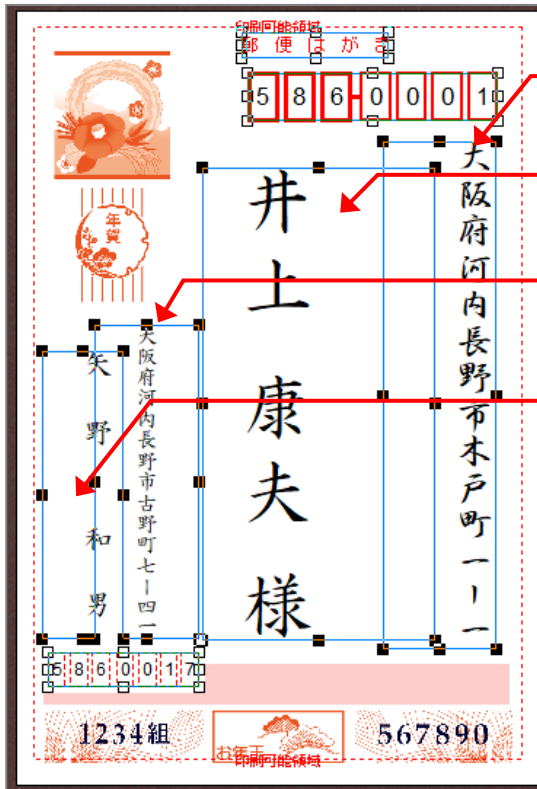

宛先住所の枠

宛先氏名の枠

差出人住所の枠

差出人氏名の枠

それぞれの枠をクリックして、別々のフォントを設定することもできます。

郵便番号のフォントは変更できません。

全てのフォントが HGP 祥南行書体になりました。

4 「文字枠」以外の部分をクリックして選択を解除します。

The screenshot shows the 'Pen King' software interface. At the top, there is a menu bar with options like 'ファイル(F)', '編集(E)', '表示(V)', '選択(S)', '挿入(I)', 'ツール(T)', and 'ヘルプ(H)'. Below the menu is a toolbar with icons for various functions. The main window is divided into several sections:

- 住所録 (Address Book):** A table with columns for '出力先' (Output destination), '宛先' (Recipient), '氏名' (Name), '連名1' (Name 1), '連名2' (Name 2), '連名3' (Name 3), '〒' (Postal code), and '住所' (Address). The table contains four entries, with the first one selected.
- 表面 (Front):** A section for editing the front of the postcard. It includes options for 'ファイル' (File), '編集' (Edit), '表示設定' (Display settings), and '操作説明' (Operation instructions). There are also options for '配置パターンの編集' (Edit layout patterns), 'すべてのフォントを表示' (Show all fonts), and 'フォントの一括指定' (Batch font specification). There are also options for '書式設定' (Format settings) and '詳細設定' (Detailed settings).
- 配置パターン (Layout Pattern):** A section for editing the layout pattern. It includes options for '名称変更' (Change name) and 'コピー' (Copy). There is a list of 10 layout patterns, with the first one selected. Below the list, there is a note: '配置・フォントなどの変更は、同じ配置パターンを使うすべての宛先に反映されます' (Changes to layout, font, etc. will be reflected in all recipients using the same layout pattern).
- 印刷 (Print):** A section for printing. It includes options for '素材・デザイン' (Material/Design), '写真' (Photo), 'テキストボックス' (Text box), '文例集' (Example collection), '差出人' (Sender), and '宛先' (Recipient). There is also an option for '背景' (Background) with sub-options for '色の指定' (Specify color), '画像の指定' (Specify image), and '背景のみ削除' (Delete background only).
- 機能拡張 (Function Extension):** A section for extending the software's functionality.

The main preview area shows a postcard design. The address field is highlighted with a green callout bubble containing the text '文字枠の選択が解除されました。' (Text box selection has been released). The address field contains the following text: '郵便はがき' (Postcard), '586-0001', '大阪府河内長野市本戸町1-1', '井上 康夫様' (Mr. Inoue Takuo), '大阪府河内長野市古野町7-14-1', '夫野 和男' (Mr. Inoue Kazuo), '1234組' (Group 1234), and '567890'.

STEP 3. 宛先住所の都道府県名を消しましょう

1. 宛先住所の都道府県名を消しましょう

テニスクラブ (和男) .fzd : デザイン - 筆王

ファイル(F) 編集(E) 表示(V) 選択(S) 挿入(I) ツール(T) ヘルプ(H)

住所録

表面

編集

表示設定

操作説明

配置パターンの編集

すべてのフォントを表示

フォントの一括指定

書式設定

詳細設定

追加

素材・デザイン

4件中4件表示 4件 変

出力先	宛先	氏名	連名1	連名2	連名3	〒
<input type="checkbox"/>	自宅	井上 康夫				586-00
<input type="checkbox"/>	自宅	中谷 和義	亮子			586-00
<input type="checkbox"/>	自宅	浜田 京子				586-00
<input type="checkbox"/>	勤務先-個...	室伏 広志				586-00

配置パターン

名称変更 コピー

1. 基本レイアウト

2.

3.

4.

5.

6.

7.

詳細設定

2 「共通項目」をクリックします。

配置パターン名 基本レイアウト

宛先設定 差出人設定 **共通項目**

文字サイズ 住所 氏名 表示する項目

文字サイズは、最大フォントサイズと比率により自動調整されます。
変更は、同じ配置パターンを利用中のすべての宛先に反映されます。

	最大フォントサイズ	比率
郵便番号	13 pt	
氏名	37 pt	100 %
<input type="checkbox"/> 比率連動では無く、最大フォントサイズで指定する		
住所	54 %	
会社名	56 %	
部署名	37 %	
役職名	37 %	

6 文字以上で自動改行する

印刷可能領域 郵便はがき

5 8 6 0 0 0 1

大阪府河内長野市本戸町一

井上 康夫 様

大阪府河内長野市古野町七一

夫 野 和 男

5 8 6 0 0 1 7

1234組 567890