

このテキストについて

●このテキストは、おもに下記の方を対象にしています

- Windows パソコンを使い、基本的なキーボード操作・マウス操作のできる方
- YouTube で自分の動画を配信してみたい方
- YouTube をお店やビジネスの周知に役立てたい方
- 動画配信で広告収入を得たい方

※本書はパソコン教室での個別学習を想定して作成されたテキストです。

※インターネットにつながる環境が必要です。

●テキストの作成環境

- OS： Windows10
- ブラウザ： Google Chrome（一部 Microsoft Edge）

※上記推奨環境以外でも学習していただけます。

●注意事項

本テキストに掲載されている画面写真は、テキスト作成当時のものです。

インターネットサービスのデザイン、機能等は変更される場合もありますのでご了承ください。

01 動画アップロードの基本

1. YouTube にログインし、右上の「作成」をクリックします。

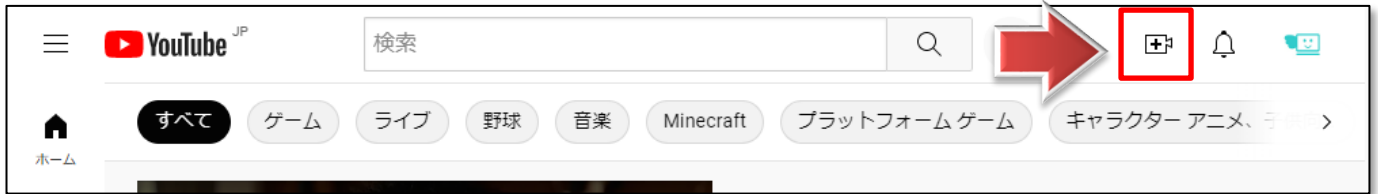

2. 「動画をアップロード」をクリックします。

3. 「↑」マークをクリックし、コンピュータ上の動画を選んでアップロードします。

 この画面にファイルをドラッグアンドドロップしても OK です。

動画のアップロードと処理が始まります。
これにはしばらく時間がかかりますから、その間に**動画の設定**を行います。

●動画の設定

1. **タイトル**を入力します。 全角 100 文字まで入力できます。

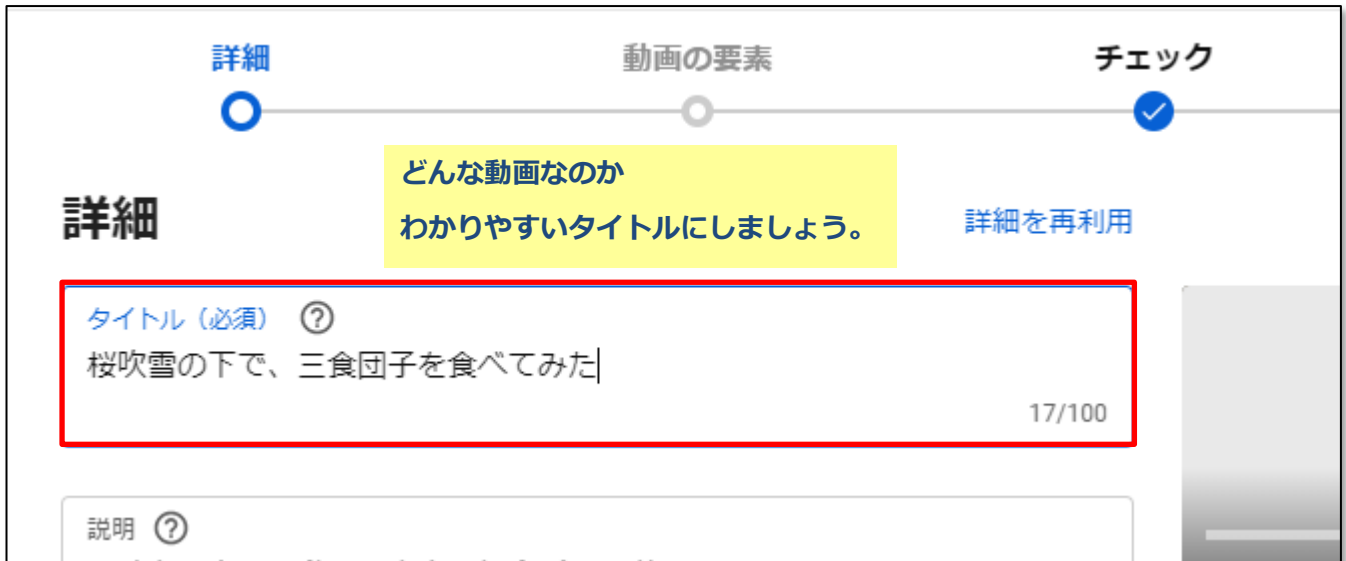

2. **動画の説明文**を入力します。 全角 5000 文字まで入力できます。

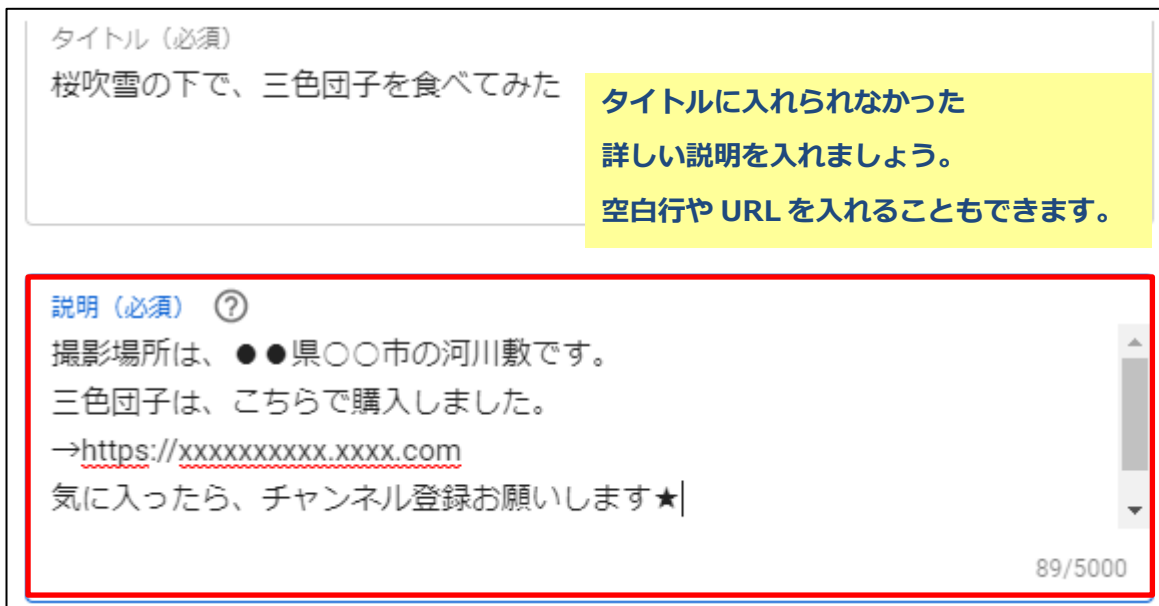

3. **動画のサムネイル**を選択します。

自動的に3つのシーンが選択されていますので、設定したいものを選んでクリックします。
(カスタムサムネイルの設定方法は、今後学習します。)

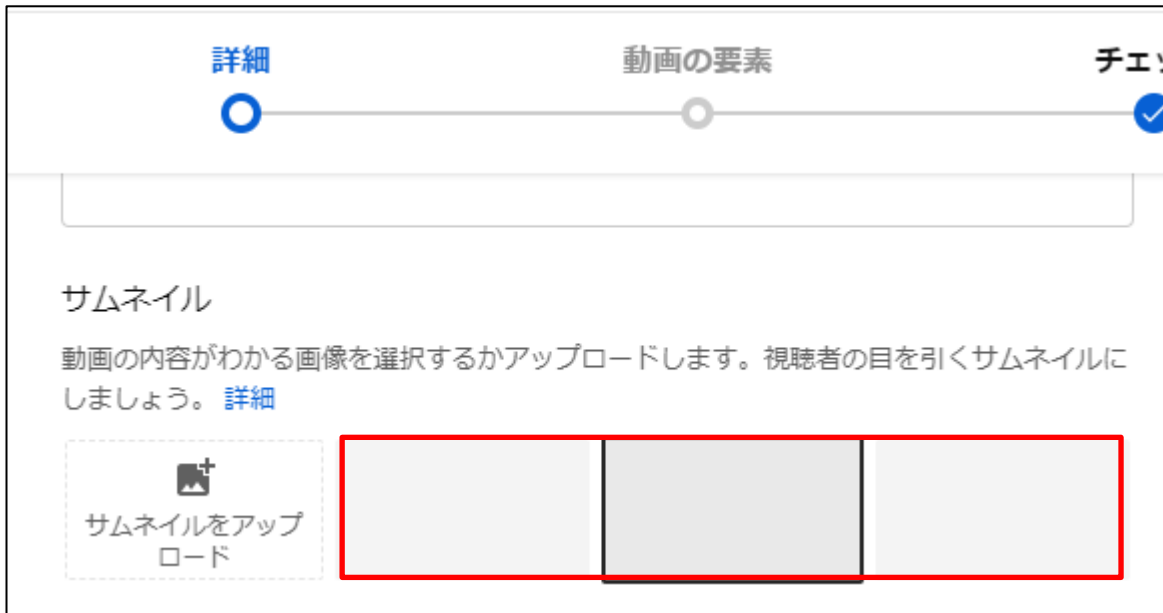

4. この動画を**再生リスト**に追加する場合は、設定します。

今回は設定しなくてかまいません。

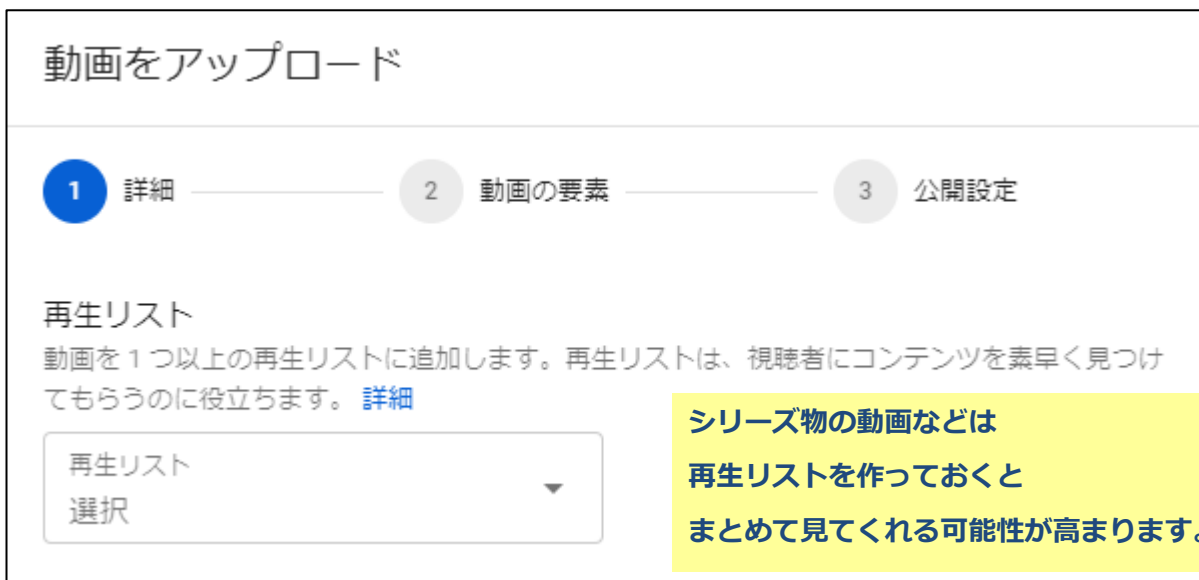

5. この動画が、**子ども向けコンテンツかどうか**を選択します。(必須)

大人向けの場合は、年齢制限を付けることもできます。

詳細
動画の要素
チェツ

視聴者

この動画は子ども向けでない動画として設定されています [自分で設定](#)

自分の所在地にかかわらず、児童オンラインプライバシー保護法（COPPA）やその他の法令を遵守することが法的に必要です。自分の動画が子ども向けに制作されたものかどうかを申告する必要があります。 [子ども向けコンテンツの詳細](#)

 パーソナライズド広告や通知などの機能は子ども向けに制作された動画では利用できなくなります。ご自身で子ども向けと設定した動画は、他の子ども向け動画と一緒におすすめされる可能性が高くなります。 [詳細](#)

はい、子ども向けです

いいえ、子ども向けではありません

年齢制限（詳細設定）

大人も子どもも見るとような一般的な動画は、「いいえ」にしましょう。

子ども向け教育動画、子ども向けおもちゃレビュー動画など明らかに子どもをターゲットにしたコンテンツは「はい」にします。

また、子どもの視聴にふさわしくないとされる動画は「成人の視聴者のみ」に年齢制限を付けましょう。

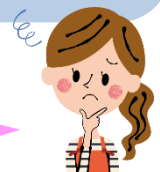

なぜ、このような申告をしないといけないのですか？

YouTube の規定で、子ども向けコンテンツには広告の規制や、コメントなどの機能制限がされることになりました
あなたが「子ども向けコンテンツではない」と申告しても YouTube 側に「子ども向けコンテンツ」と判断されてしまう場合もあります。

また成人向けコンテンツは、広告掲載が制限される場合があります。

6. ここまで設定できたら、「次へ」をクリックします。

7. 終了画面やカードの設定ができます。

これらについては後ほど学習しますので、ここではそのまま「次へ」をクリックします。

8. 【チェック】で問題がなければ「次へ」をクリックします。

詳細 動画の要素 チェック 公開設定

チェック

動画の公開設定を制限する可能性のある問題がないか、YouTube が公開前にチェックします。問題があれば事前に修正できます。 [詳細](#)

著作権
問題は検出されませんでした ✓

注意: これらのチェックの結果は最終的なものではありません。将来、動画に影響する問題が生じる可能性があります。 [詳細](#)

[フィードバックを送信](#)

もしもこの画面で問題が検出された場合は
YouTube にアップロードできませんので
動画の内容を見直してみましよう。

↑ HD ✓ チェックが完了しました。問題は検出されませんでした。 戻る **次へ**

9. 公開設定を行います。

「保存または公開」にチェックし、「非公開」を選択します。

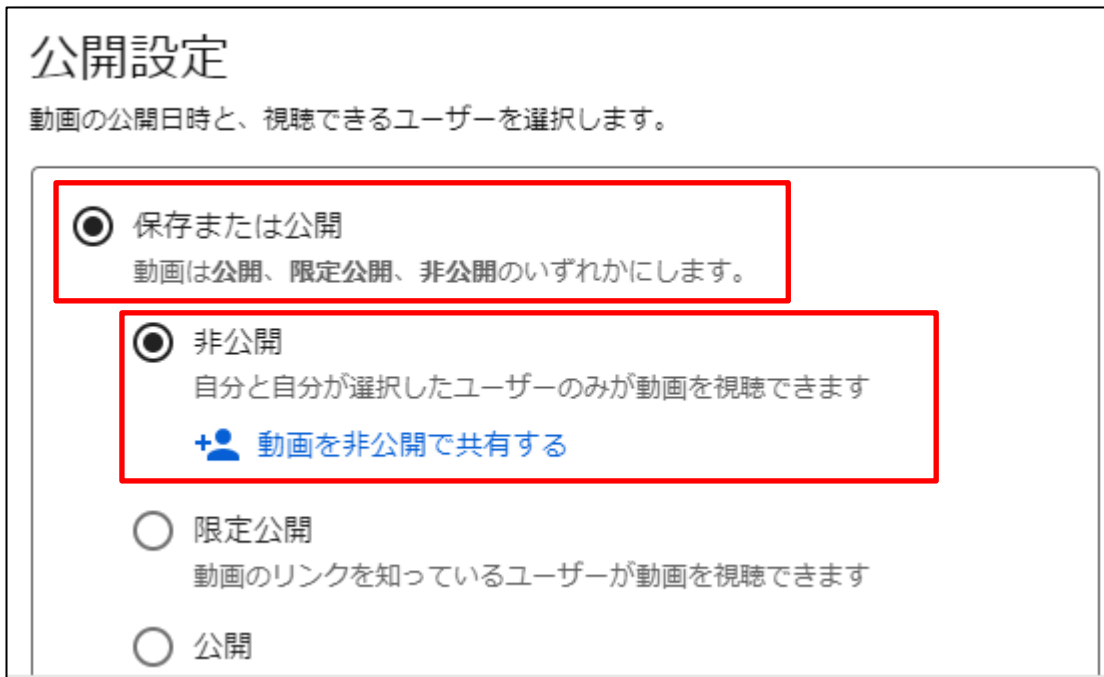

公開設定

動画の公開日時と、視聴できるユーザーを選択します。

- 保存または公開**
動画は公開、限定公開、非公開のいずれかにします。
- 非公開**
自分と自分が選択したユーザーのみが動画を視聴できます
[+ 動画を非公開で共有する](#)
- 限定公開
動画のリンクを知っているユーザーが動画を視聴できます
- 公開

👉 すべての人が見られる「公開」、リンクを知っている人のみ閲覧できる「限定公開」、自分と選択したユーザーのみ閲覧できる「非公開」があります。
今回は練習用投稿ですので「非公開」にします。

▼動画を今すぐ公開せずに、後日投稿したい場合は

「スケジュールを設定」を選択して、公開日時を設定します。

10. ここまで設定できたら、「保存」をクリックします。

👉スケジュールを設定した場合は、ボタンが「スケジュールを設定」になります。

11. 動画が投稿され、動画リストに追加されました。

チャンネルのコンテンツ

アップロード動画 ライブ配信

フィルタ

動画	公開設定	制限
<input type="checkbox"/>  0:16 メイリンちゃん 登場の巻 応援パンダ・メイリンちゃんだよ★	 非公開	なし

それでは、投稿した動画を確認してみましょう。

1. 動画タイトルの部分にマウスポインタを重ねるとメニューが表示されますので「再生マーク」をクリックします。

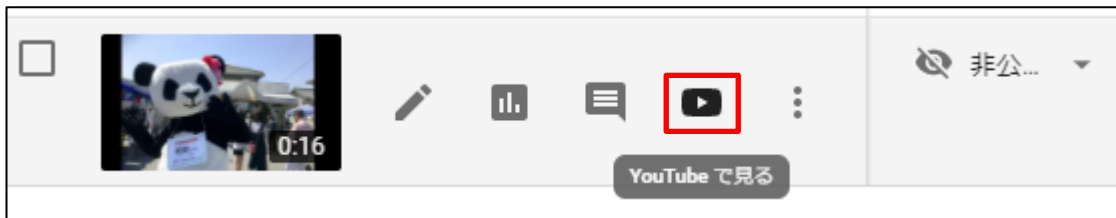

非公開

YouTube で見える

2. YouTube の画面で再生されました。

YouTube JP 検索

メイリンちゃん 登場の巻
非公開

0 回視聴 · 2021/03/04

👍 0 💬 0 ➔ 共有 📌 保存 ...